REGATAS Y FUENTES

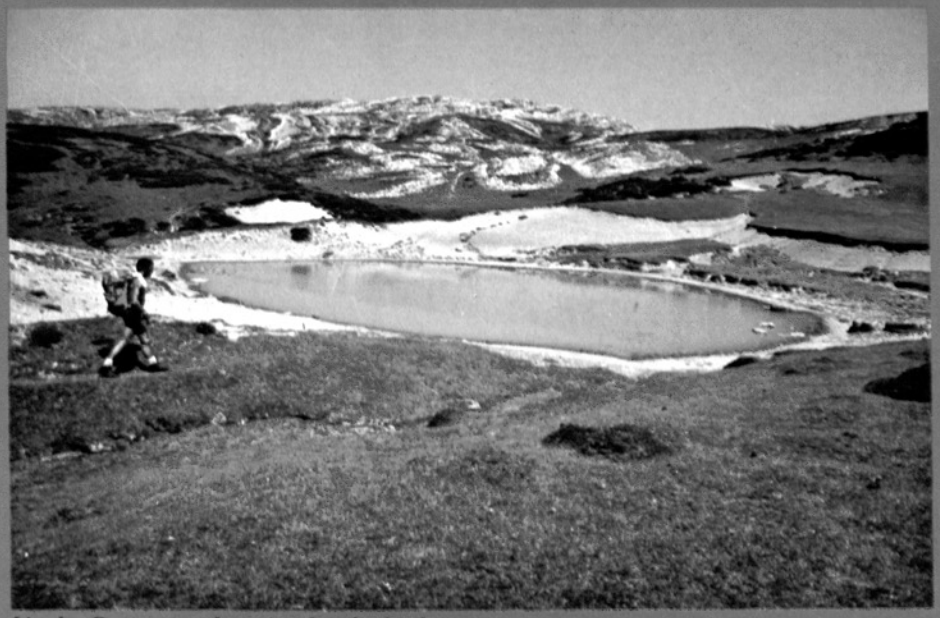

Unako Putsue, en lo más alto de Aralar.

Las bañeras de Arritzaga.

Bizutsako Saltoa

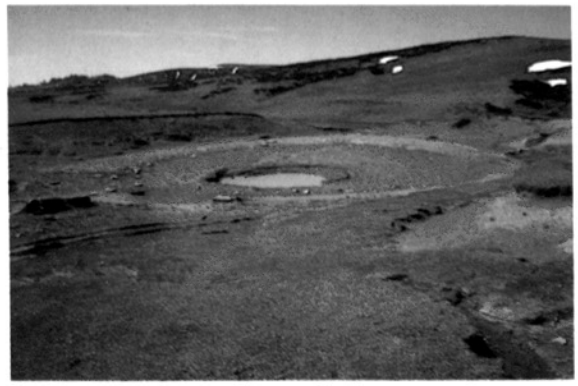

Un fenómeno raro, el pozo de Unaga vacío

Regata de Usula

Regata de Zamiola

Fuente de Doniturrieta

Unako Putsue, otra vez con agua

Ondarre Iturri

Liztorre Iturri

Fuente de Bokarte

Fuente de Egurral

Oriako Iturri

Pardelutsko Iturri

FUENTES Y REGATAS

La Sierra de Aralar cuenta con gran cantidad y variedad de fuentes y regatas que sacian la sed de los montañeros, pastores y del ganado que pasta por sus praderas.

Las fuentes se encuentran muy diseminadas por toda la sierra y, algunas de ellas, en lugares apartados de las sendas habituales en las travesías de montaña, siendo dificultosa su localización.

Las regatas, por su parte, aunque son bastante abundantes tienen el peligro de que en verano algunas se secan, filtrándose el agua en la tierra, para salir luego bastante más abajo.

Hemos recogido 83 nombres toponímicos de fuentes, de las que muy pocas hemos tenido que dejar sin localizar debido a las dificultades presentadas en su localización; así mismo hemos recogido 30 nombres toponímicos de regatas, todas ellas localizadas sin dificultad.

A continuación se describen todas ellas, habiéndolas dividido en zonas y dentro de cada zona se enuncian por orden alfabético.

ZONA NOROCCIDENTAL

AITZOLA ERREKA.— Regata que nace un poco más abajo que Oria iturri, al W. del monte Larrunarri. Tiene un puente rojo a su paso por el camino que va hacia el monte Auza-Gaztelu.

ALOTZAKO ERREKA.— Regata que nace un poco más abajo que la majada Zirigarate Bekoa, pasando cerca de la majada de Urruntzulo y el barranco de Arrateta.

AMONDARAINGO ERREKA.— Regata que nace junto a la casa Amondarain y baja hacia el W. hasta unirse con el río Agaunza, al N. del barrio Elbarrena de Ataun.

AUSOKOEGIKO ITURRI.— Fuente situada al W. de la cima del monte Auza-Gaztelu.

ERREKONTAKO ITURRI.— Fuente situada unos 30 mts. antes de llegar al collado de Errekonta, al S. del monte Auza-Gaztelu.

GAINTZOLAKO ITURRI.— Fuente situada en el camino que desde el pueblo de Zaldibia sube a Aralar cerca de los depósitos de agua, al W. del monte Auza-Gaztelu.

ITURBELTZ.— Fuente situada entre la majada de Ausokoi y el collado de Errekonta, un poco más abajo del camino a la derecha.

LOKATZA BELTZAKO ITURRIA.— Fuente situada entre las majadas de Urruntzulo y Atau. Tiene una placa en la que pone: "Bi aizpa ataju bidea", colocado por Zapata.

NARRASTEGIKO ITURRI.— Fuente situada en el camino que desde Larraitz se dirige hacia el monte Auza-Gaztelu, después de dejar el camino que se dirige al monte Larrunarri.

ORIA ITURRI.— Fuente muy famosa situada en el camino que se dirige al monte Larrunarri, antes de la torrentera, un poco más arriba de Ameztiko langa.

URTXUBI ERREKA.— Regata que nace al W. de Larraitz y llega al pueblo de Zaldibia.

ZAMAOKO ITURRI.— Fuente de reciente construcción en Larraitz, antes de pasar Zamaoko langa a la derecha.

ZUAZOLA ERREKA.— Regata que nace al E. del caserío Amondarain de Ataun y que empalma con Errekabeltz, pasando por Zaldibia.

ZONA NORTE

AIÑONDO ITURRI. Fuente situada entre las txabolas de Ariñate y Etitze.

ARRITZAGAKO ERREKA.-- Regata que naciendo en Ugari, cerca de la fuente de Pardeluts, baja por el barranco de Arritzaga y por Beatza hasta el pueblo de Amezketa. Esta regata se denomina Loidi Erreka cuando llega a Amézketa.

AXURDAMUÑOKO ITURRI.— Fuente situada al E. del monte Beoin en las laderas de Malloak, cerca de la pradera de Aloixa-gañe.

BEOINGO ITURRI.— Fuente situada encima de la majada de Latosa cerca del monte Beoin, al N. del monte Urgoiti.

BETELUTSKO ERREKA.— Regata situada entre la txabola Etitze y el monte Larraone. Nace cerca del collado de Otola y va a parar a Bizutsako saltoa.

BIZUTSAKO SALTOA.-- Salto situado cerca de Ondarre y en frente del paso Akelo.

BOKARTE ITURRI.- Fuente situada cerca de la txabola de Arritzaga y a la izquierda del camino que sube de Amezketa hacia Igaratza.

EGURRALGO ITURRI.— Fuente situada entre la regata Muitze y el collado de Egurral, en la cuesta; al SE. del monte Larrunarri.

GAANTXINGO ERREKA.— Regata que nace al E. de la pradera Artzabal y pasa al N. de Untzezagako murde. Baja al N. del pueblo de Uztegi.

GOROSTIAGAKO ITURRI.-- Fuente situada en Malloak de Uztegi, subiendo al collado de Astunalde es la primera fuente.

INPERNU ERREKA.-- Regata situada en el paraje de Otaskar, en la muga de Amezketa con Bedaio, al N. del monte Zabalegi.

ITURRIITA.— Fuente situada en el paraje de Larrondo.

ITURRONDO.— Fuente situada entre la majada de Zotaleta y el monte Ganbo, un poco antes de llegar al monte Maizolatz.

KARDELU ITURRI.— Fuente situada en el camino que sube del paraje de Larrondo hacia el monte Zabalegi.

KASTESUIKO ITURRI.— Fuente situada nada más pasar Zamaoko ordeka, camino de Larraitz al monte Larrunarri.

KATXIÑEKO ITURRI.— Pequeño manantial situado entre rocas en la pradera existente entre los montes Arrubi y Aoki, encima de Muitze.

KITOLATZKO ITURRI.— Fuente situada en el camino que va de la fuente Pardeluts a la majada de Zotaleta, debajo del monte Maizolatz.

MUITZE ERREKA.— Regata situada entre los montes Larrunarri y Larraone. Nace al N. del monte Arrubi y va a parar al pueblo de Amézketa. Esta regata recibe varios nombres a lo largo de su recorrido, los más conocidos son: "Punteango erreka" debajo de Urzabal hacia arriba, "Auzateka" cuando se acerca al pueblo de Amézketa e "Igaran" en Amézketa.

ONDARRE ITURRI.— Famosa fuente situada entre la txabola de Ondarre y Bizutsako saltoa.

ONDARSOOKO ITURRI.— Fuente situada un poco más arriba que la anterior, cerca de una nueva txabola.

ORDEKAKO ITURRI.— Fuente situada entre la txabola Zotaleta y el monte Maizolatz, antes de la fuente Iturrondo.

ORMATZA ITURRI.— Fuente situada unos 50 mts. al E. de la majada Ormatza. Está al N. y encima del refugio de Ibai. Es conocida también por el nombre de Andreona.

PAGOTXIKIKO ITURRI.— Fuente situada entre los montes Ganbo-Txiki y Aoki. Nace al S. del monte Aoki y desaparece en un gran agujero cercano.

SALIN ERREKA.— Regata situada entre los montes Salingain y Uzkuiti y va a parar a la regata de Arritzaga, bajando por el paraje Intzelar.

TOSKARREKO ITURRI.— Fuente situada en el límite de Larrondo, al N. del monte Zabalegi mirando hacia Inpernu erreka.

TRIKUTSETAKO ITURRI.— Fuente situada cerca del collado de Urdille en el pueblo de Azkárate.

UGARI ITURBURU.— Nombre que se da al nacimiento de la regata Arritzaga. Este manantial está situado un poco más abajo y hacia el N. de la fuente Pardeluts.

UNEIKO ITURRI.— Fuente situada debajo del paraje Uneigañe ubicado entre el monte Uakorri y la majada Latosa.

URDILLEKO ERREKA.— Regata que nace en la fuente Trikutseta y pasa al N. del pueblo de Azkárate hacia el pueblo de Atallo.

ZAAPIKO ITURRI.— Fuente situada encima del manantial Ugari iturburu, hacia el monte Urgoiti.

ZIATE GOIKOA ITURRI.— Fuente situada cerca de la borda del mismo nombre, en el camino que se dirige hacia el monte Larrunarri. Es conocido también por Zirigarate goikoa, de donde deriva.

ZOTALETAKO ITURRI.— Fuente situada al W. de la majada Zotaleta.

ZONA OCCIDENTAL

AITZONDO ITURRI.— Fuente situada en la falda del monte Akaitz-Txiki al NW., cerca del puerto de Baiarrate.

ALDAZBARRENAKO ITURRI.— Fuente situada al W. del monte Agauz. Tiene un gran abrevadero.

ARALAR ERREKA.— Regata que nace al W. de los montes Agauz y Sastarri, llega hasta la ermita de Santa Cruz de Ataun San Martín.

AZPILDEI ERREKA.— Regata que nace entre los montes Beamaburu y Erremedioburu. Se une a la regata Aralar.

ERREKABELTZ.— Regata que nace en Napar Iturri y, después de pasar por Osinberde y Egiluz, llega hasta el pueblo de Zaldibia.

INTXUSTINGO ITURRI.— Fuente situada al N. del collado de Matxixane, al W. del monte Martxabaleta.

ITURRIBERRI.— Fuente situada al E. y más arriba de Napar Iturri, al N. de la puerta natural de Baiarrate.

ITURTXO.— Fuente situada en el camino que desde Zaldibia sube a Aralar, entre la borda Urrustiarre y la majada de Arrantsao, al SE. del collado de Errekonta.

LIZTORRE ITURRI.— Fuente de antigua construcción situada al E. y cerca de la txabola Koarre, en el camino que va desde esa txabola a la majada Urrusti.

MAIZEGI ERREKA.— Regata que se inicia en la unión de las regatas Zamiola y Akaitz, al SE. del monte Akaitz-Txiki, y baja hasta empalmar con el río Agaunza.

NAPAR ITURRI.— Fuente situada al NW. de Baiarrate. Es el nacimiento de Errekabeltz. hasta ella llega hoy en día una pista en la que se han construido unas bañeras para limpiar a las ovejas.

OLATXOKO ITURRI.— Fuente situada cerca de las txabolas de Mendíbil y Arrantsao, al N. del monte Pikuta.

ONDARRA ITURRI.— Fuente situada en el paraje de Pikoeta, en una depresión al E. del monte Martxabaleta. Nace y muere allí mismo.

ZONA CENTRO

AGINAGAKO ITURRI.— Fuente situada en la falda N. del monte Tuturre, camino del pueblo de Intze.

AKAITZ ERREKA.— Regata que nace al N. de Irupagoeta y pasa entre la loma de Irayo y el monte Akaitz. Cerca del monte Akaitz-Txiki se une con la regata Maizegi.

ALLAPU ITURRI.— Fuente situada en la parte Sur del monte Desamendi, cerca del refugio de Desao.

ALOTZAKO ITURRI.— Fuente situada en el centro de la pradera de Alotza, al W. del monte Arrubi. Es muy famosa y apreciada por montañeros y pastores de la zona.

ALPER ITURRI.— Fuente situada al S. de Ormazarreta.

ARBISOROKO ITURRI.— Fuente situada en Ormazarreta, en la falda del monte Aparein mirando al monte Mandarrate.

ARPEKO ITURRI.— Fuente situada 80 mts. al SW. de la txabola de Peru, entre el monte Argaineta y el collado de Illaun cerca de Malloak.

ARRASKAKO ITURRI.— Fuente situada encima de la majada de Pagabe.

ATXUI-ITURRI.— Fuente situada en el camino de la majada de Beaskin, hacia Doniturrieta.

BARRENSOROKO ITURRI.— Fuente situada entre Ormazarreta y Oregi (Errealengo).

BASAUN ITURRI.— Fuente situada debajo del collado de Arruta, entre los montes Intzeko torrea y Gurutzeaga.

BEASKIN ITURRI.— Fuente situada muy cerca de la txabola de Beaskin, cerca de los refugios de Errenaga.

BELOKIKO ITURRI.— Fuente situada entre el monte Beloki y las praderas de Etzanza.

DONITURRIETA AZPIKOA.— Fuente situada en la majada del mismo nombre, entre las lomas de Olasoro y Malda, a la derecha del camino que de Enirio sube a Igaratza. Nace debajo de un hermoso fresno.

ERRENAGAKO ITURRI.— Fuente situada al S. de los refugios de Errenaga y al W. del monte Errenaga.

ERRENAGA ONDOKO ERREKA.— Regata que va desde Bustiitako lepoa hasta la pradera de Maantsa.

ESNARRIETAKO ITURRI.— Fuente situada al E. de Errenaga, a unos 150 mts. de la puerta natural de Bustiita.

ETAIO ITURRI.— Fuente situada al N. del monte Putxerri. A la izquierda del camino que del puerto de Lizarrusti sube hacia el monte Putxerri.

EZKI ITURRI.— Fuente situada encima de la majada de Txutxuta.

GAZTELUETAKO ITURRI.— Fuente situada en el monte Beloki, entre Urdangoene y la txabola de Beloki.

GERSAGAKO ERREKA.— Regata situada entre la txabola de Mugardi y el collado de Urdangoene.

IGARATZAKO ITURRI.— Fuente situada entre los refugios de Errenaga.

IOSTA ITURRI.— Fuente situada entre el collado de Lizaso y el monte Ganbo, al W. del collado de Irazusta.

ITURBELTZ.— Fuente situada dentro de la boca de una mina, a la izquierda del camino que de Enirio sube a Igaratza, entre las majadas de Ezkizubarrena y Doniturrieta goikoa.

ITURRIBELTZ.— Fuente situada entre el monte Zeontza y Errenaga ondoko erreka, al N. del collado situado entre los montes Desamendi y Desamendi Txiki.

ITURRI SANTU.— Fuente situada entre las fuentes de Zeontza y la de Iturribeltz.

ITURRIX.— Fuente situada entre los collados de Illaun y Urdangoene. Es muy famosa y el agua nace bajo una gran piedra.

LERRITZKO ITURRI.— Fuente situada al E. del monte Lerritz, cerca de la regata Gersaga. De esta fuente se surten de agua los de la txabola de Lerritz. Está frente a frente con la fuente Gaztelueta.

MAANTSAKO ITURRI.— Fuente situada a unos 5 ó 6 minutos en el camino que desde Unako-putsua va hacia el collado de Trikuarri.

MALKORKO ITURRI.— Fuente situada al S. del monte Aitzear y al W. de la txabola Irulizarreta. El agua de esta fuente es utilizada por los pastores de las txabolas de Mendiaundi, Urdaneta e Irulizarreta.

OIARRONDOKO ITURRI.— Fuente situada al N. del monte Eulatz, hacia Ipuzmeaka. Hoy en día le llega una pista.

PARDELUTSKO ITURRI.— Fuente situada en la barranca de Arritzaga, cerca de Antziriko ordeka. Muy famosa y apreciada por montañeros y pastores.

TXAMENIKO ITURRI.— Fuente situada en la ladera N. del monte Txameni, hacia Unako-putsua.

TXORTXORRE ERREKA.— Regata que de la pradera de Irayo, cerca del monte Irupagoeta, baja hacia el puerto de Lizarrusti.

UNAKO-PUTSUA.— Famoso pozo situado en la pradera de Unaga. Tiene unos 25 mts. de diámetro. Muy cerca, hacia el W., se halla el dolmen de Garraztita.

Debido a corrientes subterráneas, en la primavera se vacía varias veces, pero pronto recupera el agua.

USULA ERREKA.— Regata situada al W. de Unako-putsua.

ZAMIOLA ERREKA.— Regata que se inicia cerca de los refugios de Errenaga y atraviesa todo el norte del monte Akaitz, hasta empalmar con la regata Akaitz.

ZEONTZAKO ITURRI.— Fuente situada en la ladera N. del monte Zeontza, al W. de Unako-putsua.

ZONA ORIENTAL

BIOZNAKO ITURRI.— Fuente y regata situadas entre el collado Amuxate y la pradera de Etzanza, cerca de la txabola Frantsesa.

FRANTSES-ERREKA (PRANTSES-ERREKA).— Regata muy famosa situada al S. de la pradera de Etzanza.

ZONA SUROCCIDENTAL

AGAUNZA ERREKA.— Regata que pasa por Ataun San Gregorio y cuyo comienzo está en la unión de las regatas Maizegi, Akaitz y Zamiola.

ZONA SUR

ALBIKO ITURRI.— Fuente situada en la pequeña pradera de Albi, en su parte baja. Tiene un gran abrevadero. Se la conoce también por el nombre de Kapatar Iturri.

ABRIN ERREKA.— Regata situada al SW. del monte Putxerri.

AMURGINGO ERREKA.— Regata situada al NW. del pueblo Uharte-Arakil. Nace al S. del monte Laba.

ASKALATZKO ITURRI.— Abrevadero situado al SW. de Larluz y al N. de los montes Algorri y Eulpar.

BARATZE ERREKA.— Regata situada al N. del pueblo de Lakuntze, entre dos cordales.

ITURRIMIER.— Fuente situada en el camino que del pueblo de Arruazu se dirige hacia la casa del guarda, al W. del monte Laba.

LIZARRUSTIKO ERREKA.— Regata situada entre los montes Alleko e Irayo por el N. y por el Putxerri al S. Es la continuación de la regata Txortxorre y pasa por la antigua fábrica, situada cerca del alto de Lizarrusti.

LUGORRI ITURRI.— Fuente situada detrás de guardetxe que suministra agua a la casa.

OLABERTAKO ITURRI.— Fuente situada cerca de la txabola Olaberta (Olabarreta), al S. del monte Debata, al W. del santuario de San Miguel y al E. del monte Saldias.

ZONA SURORIENTAL

AGIRIKO ITURRI.— Fuente situada a la entrada del valle de Agiri, al S. del valle de Ata y al W. del pueblo de Madotz. Nace de la misma roca y tiene un gran abrevadero aprovechando la roca.

ALDAPEKO ITURRI.— Fuente situada al N. del pueblo de Irañeta, a la derecha del camino que va hacia la txabola de Aldape.

ARTANIZKO ERREKA.— Regata situada entre los pueblos de Uharte-Arakil e Irañeta.

ASKAKO ITURRI.— Fuente situada al N. del monte Artxueta, cerca del monte Posteako--Aitz.

ATAKO ITURRI.— Fuente situada en el camino que va del pueblo de Madotz al valle de Ata, al S. del monte Akier.

URRUNTZURE ERREKA.— Regata que nace al N. del monte Madalen-Aitz y baja hacia el pueblo de Yabar.

ZUBIGOIENGO ITURRI.— Fuente situada en el valle de Ata, al NE. del monte Putregain.