Fot. 1.—Dolmen de Igaratza S. antes de su excavación desde N. W.

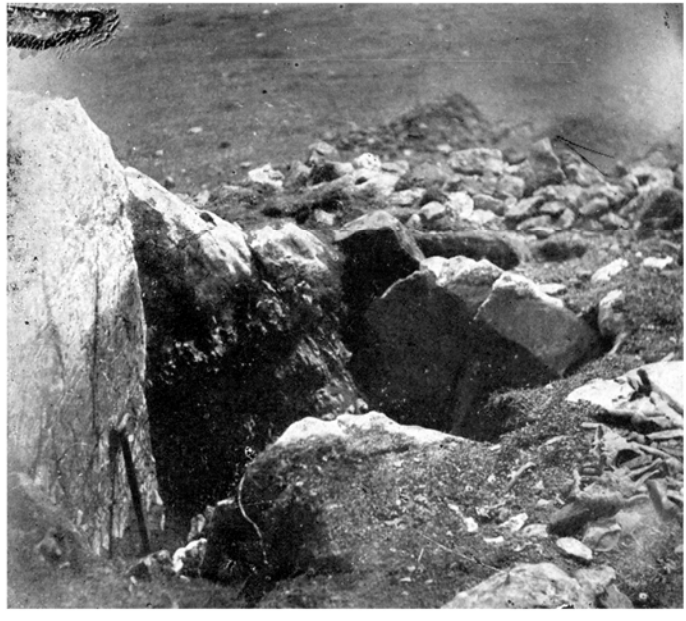

Fot. 2.—Dolmen de Igaratza S. después de excavado.

Fot. tomada del lado W.

Fot. 3.—Dolmen de Igaratza N. antes de la excavación

Fot. tomada desde N. N. E.

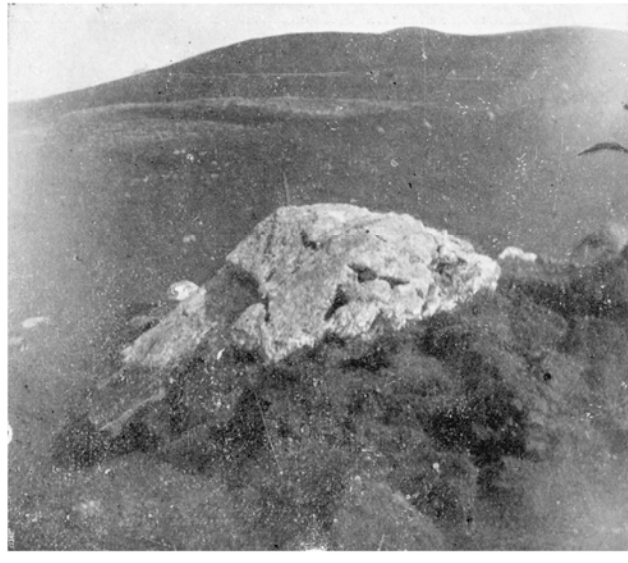

Fot. 4.—Dolmen de Igaratza N.

La tapa (?) desde N. W.

Fot. 5.—Trikuarri antes de la excavación

Fot. tomada desde W. N. W.

Fot. 6.—Trikuarri después de excavado

Fot. tomada desde E. S. E.